

様式第3号（第4条関係）

明日香村空き家等登録カード

（空き家用）

登録番号（ 149 ）

申込者の権利関係		<input checked="" type="checkbox"/> 土地及び建物所有者 <input type="checkbox"/> その他（ ）	
売買または貸借の別		<input checked="" type="checkbox"/> 売 買 <input type="checkbox"/> 賃貸借 <input type="checkbox"/> 使用貸借	
物件の所在地		明日香村大字檜前577番1	
物	用 途	<input checked="" type="checkbox"/> 住 宅 <input type="checkbox"/> 店 舗 <input type="checkbox"/> その他（ ）	
	構 造	<input checked="" type="checkbox"/> 木 造 <input type="checkbox"/> 鉄骨造 <input type="checkbox"/> 鉄筋ｺﾝｸﾘｰﾄ造 <input type="checkbox"/> その他（ ） <input type="checkbox"/> 平屋建 <input checked="" type="checkbox"/> 二階建	
件	敷地面積	274.88㎡	延床面積 87.33㎡
	の 間 取 り	1階	<input checked="" type="checkbox"/> 和室（6畳）（ ）（ ）（ ） <input checked="" type="checkbox"/> 洋室（8畳）（ ）（ ）（ ） <input checked="" type="checkbox"/> 台所 <input checked="" type="checkbox"/> 風呂 <input checked="" type="checkbox"/> トイレ <input type="checkbox"/> その他（ ）
2階		<input checked="" type="checkbox"/> 和室（6畳）（8畳）（ ）（ ） <input type="checkbox"/> 洋室（ ）（ ）（ ）（ ） <input type="checkbox"/> その他（ ）	
要	建築時期	昭和45年	補修の要否 <input type="checkbox"/> 補修不要 <input type="checkbox"/> 多少補修が必要 <input checked="" type="checkbox"/> 大幅な補修が必要
	空き家になった時期	平成21年	補修の費用負担 <input type="checkbox"/> 所有者等が負担 <input checked="" type="checkbox"/> 入居者が負担
希望する価格		売却希望価格	1400万円
		賃貸希望価格	円/月
設 備 状 況	電 気	<input type="checkbox"/> 引き込み済み <input checked="" type="checkbox"/> その他（要引き込み）	
	ガ ス	<input checked="" type="checkbox"/> プロパンガス <input type="checkbox"/> 都市ガス <input type="checkbox"/> その他（ ）	
	水 道	<input type="checkbox"/> 上水道 <input type="checkbox"/> 簡易水道 <input type="checkbox"/> 井戸 <input checked="" type="checkbox"/> その他（要引き込み）	
	下 水	<input type="checkbox"/> 下水道 <input type="checkbox"/> 浄化槽 <input checked="" type="checkbox"/> その他（要引き込み）	
	風 呂	<input type="checkbox"/> 電気 <input type="checkbox"/> ガス <input type="checkbox"/> 灯油 <input checked="" type="checkbox"/> その他（設備無し）	
	トイ レ	<input type="checkbox"/> 水洗 <input type="checkbox"/> 汲み取り / <input checked="" type="checkbox"/> 和式 <input type="checkbox"/> 洋式	
	駐 車	<input type="checkbox"/> 有（ ）台 <input checked="" type="checkbox"/> 無	
その他		<input type="checkbox"/> 物置 <input type="checkbox"/> 納屋 <input type="checkbox"/> その他（ ）	
附 帯 物 件		<input checked="" type="checkbox"/> 有（隣接地畑有り） <input type="checkbox"/> 無	
附帯物件の条件		<input checked="" type="checkbox"/> 売却（希望価格：本体価格に込み） <input type="checkbox"/> 賃貸（希望賃料 円/月）	
特 記 事 項		本物件は、改修工事・水道及び下水道引き込み工事は買主負担となります。	
村入り金・自治会費等		村入り金 15万円・協議費 14,000円/年	

(間取り図)

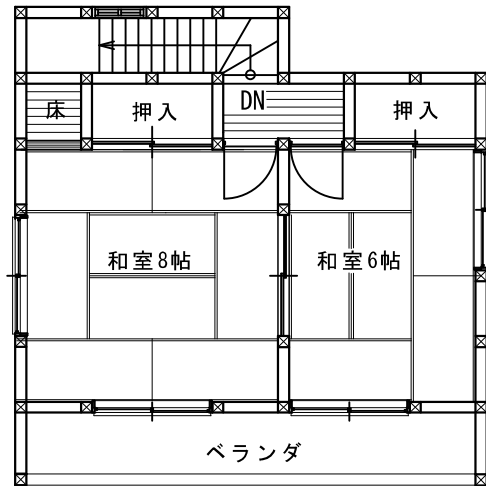

2階 平面図

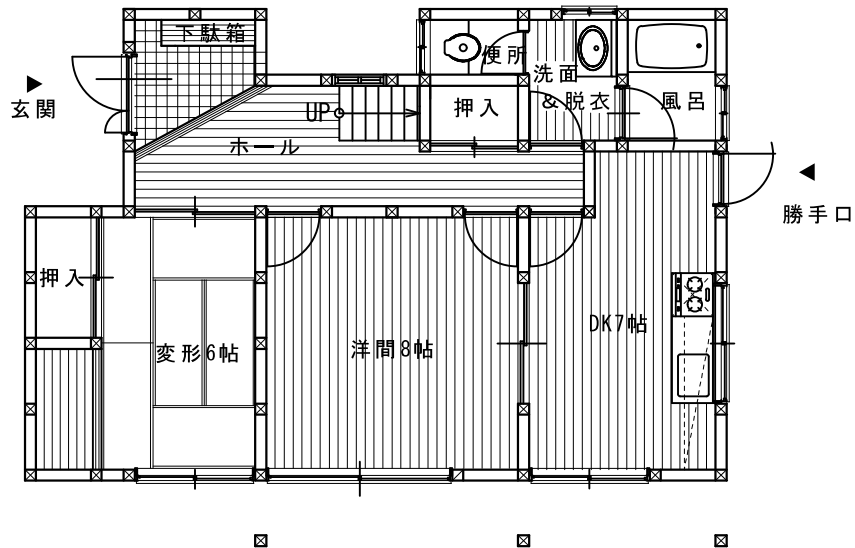

1階 平面図

受付日	令和 5年11月25日	現地確認日	令和 5年11月25日
登録日	令和 6年 2月14日	有効期限日	令和 8年 2月13日

\*\*\* 物件 149 \*\*\*



( 南側 外 観 )



( 北側 外 観 )



( 玄 関 )



( 1階 8帖洋室 )



( ダイニングキッチン )

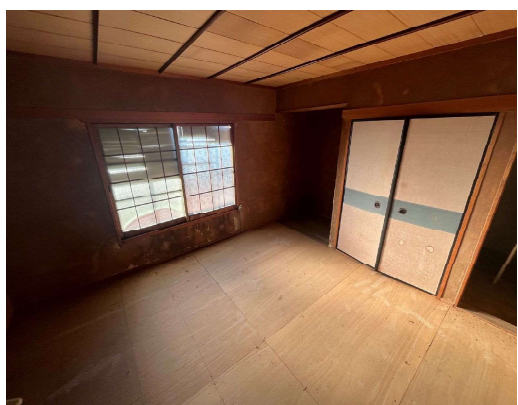

( 2階 和室8帖 )

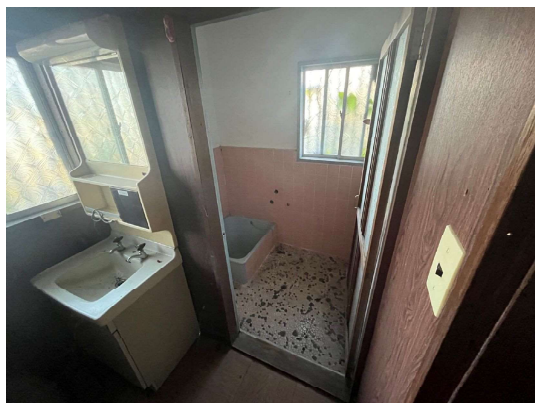

( 洗面・風呂 )

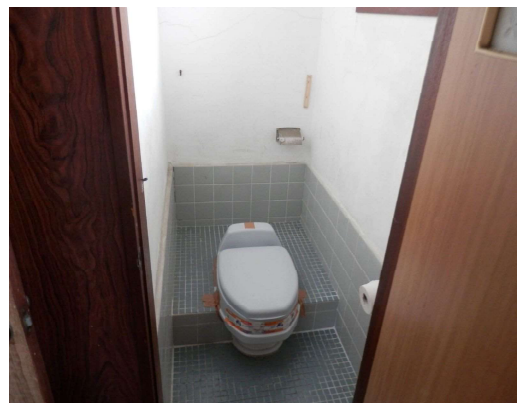

( ト イ レ )